

Niko Bayer

Rhetorik und Präsentationstechniken (222056)
Erfasste Fragebögen = 29



Auswertungsteil der geschlossenen Fragen

Legende

Fragestext

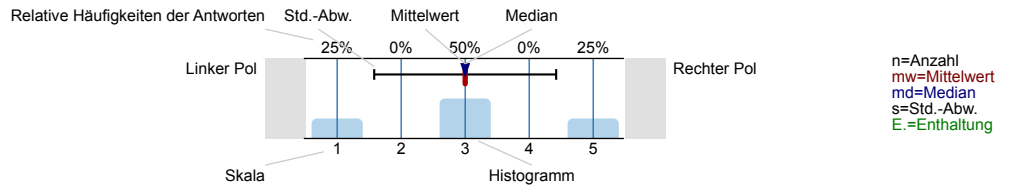

1. Inwieweit trifft auf die Lehrveranstaltungen folgendes zu?

1.1 Das Lernziel der Lehrveranstaltung wird klar definiert.

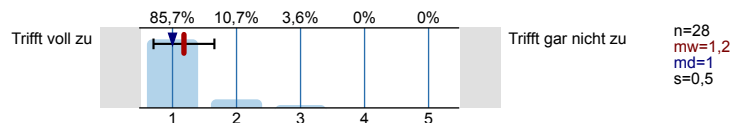

1.2 Der Vortrag des Dozenten / der Dozentin ist gut verständlich.

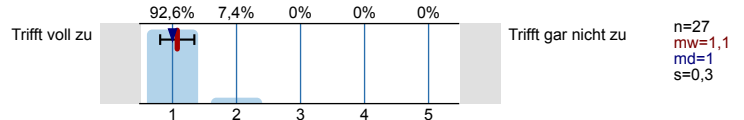

1.3 Der Dozent / die Dozentin vergewissert sich, dass der behandelte Stoff verstanden wird.

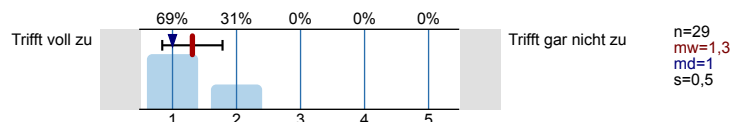

1.4 Der Dozent / die Dozentin schafft es, für das Fachgebiet / den Unterrichtsstoff zu interessieren und zu motivieren.

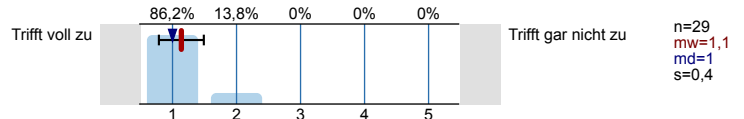

1.5 Die Veranstaltung regt dazu an, die Veranstaltungsinhalte eigenständig zu vertiefen.

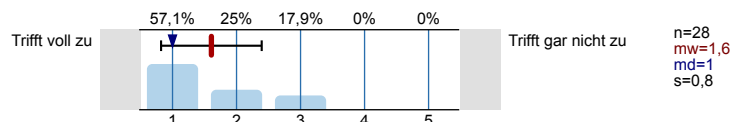

1.6 Der Zusammenhang mit anderen Fächern wird aufgezeigt.

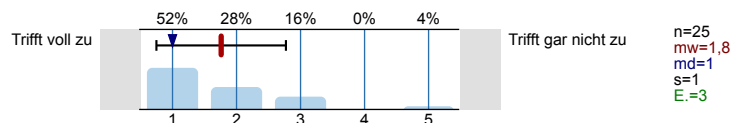

1.7 Der Zusammenhang mit der Praxis wird aufgezeigt.

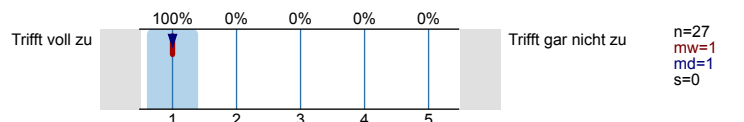

1.8 Der Dozent / die Dozentin bringt Zusammenfassungen und Wiederholungen.

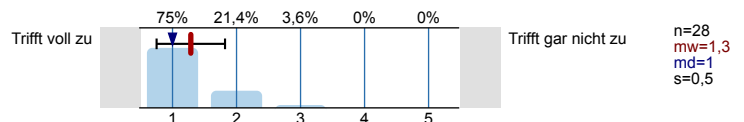

1.9 Die Studierenden werden in Form von Diskussionen, Gruppenarbeit etc. aktiv in den Unterricht einbezogen.

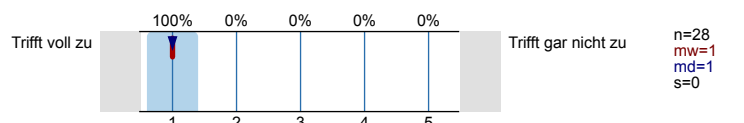

1.10 Die Inhalte der Lehrveranstaltung entsprechen der Beschreibung des Modulhandbuchs.

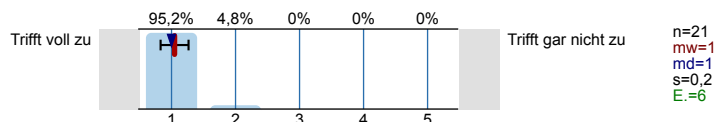

Workload

Die von mir für diese Veranstaltung eingesetzte Arbeitszeit (außerhalb der Lehrveranstaltungszeit) lag durchschnittlich bei xx Stunden je Woche:

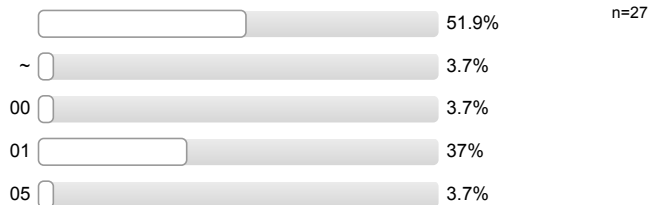

Für alle anderen Lehrveranstaltungen zusammen lag meine Arbeitszeit (außerhalb der Lehrveranstaltungszeit) durchschnittlich bei xx Stunden je Woche:

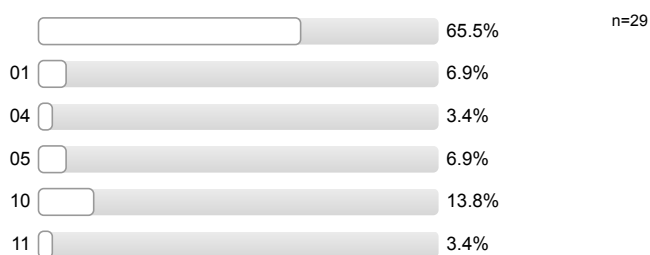

2. Allgemeine Beurteilung

2.1 Insgesamt bin ich mit der Lehrveranstaltung zufrieden.

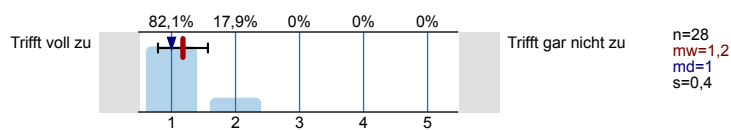

2.2 Insgesamt bin ich mit dem Lehrverhalten des Dozenten / der Dozentin zufrieden.

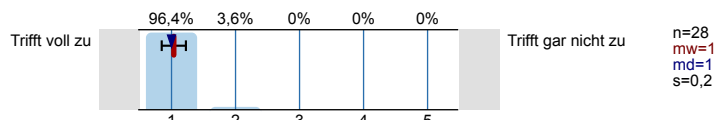

2.3 Der Dozent / die Dozentin schafft eine gute Lernatmosphäre.

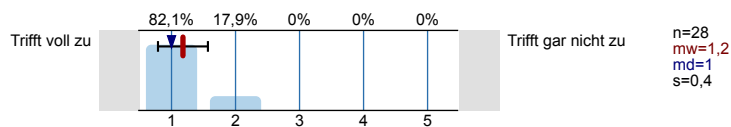

2.4 Der Veranstaltungsraum ist geeignet für die Veranstaltung.

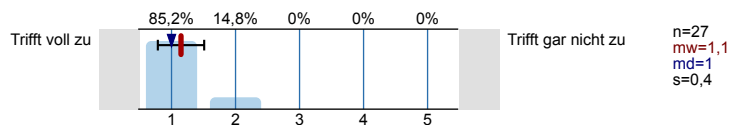

3. Allgemeine Angaben

Mein Geschlecht

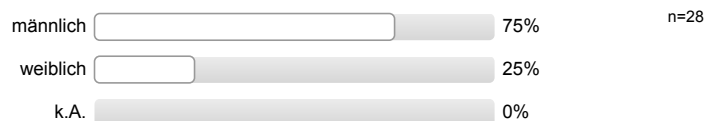

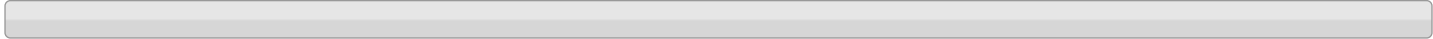

- _____ - Es wird keine Auswertung angezeigt, da die Anzahl der Antworten zu gering ist.
- _____ - Es wird keine Auswertung angezeigt, da die Anzahl der Antworten zu gering ist.
- _____ - Es wird keine Auswertung angezeigt, da die Anzahl der Antworten zu gering ist.

Profillinie

Teilbereich: Fakultät TWK
 Name der/des Lehrenden: Niko Bayer
 Titel der Lehrveranstaltung: Rhetorik und Präsentationstechniken (222056)
 (Name der Umfrage)

Verwendete Werte in der Profillinie: Mittelwert

1. Inwieweit trifft auf die Lehrveranstaltungen folgendes zu?

1.1 Das Lernziel der Lehrveranstaltung wird klar definiert.	Trifft voll zu						Trifft gar nicht zu	n=28	mw=1,2	md=1,0	s=0,5
1.2 Der Vortrag des Dozenten / der Dozentin ist gut verständlich.	Trifft voll zu						Trifft gar nicht zu	n=27	mw=1,1	md=1,0	s=0,3
1.3 Der Dozent / die Dozentin vergewissert sich, dass der behandelte Stoff verstanden wird.	Trifft voll zu						Trifft gar nicht zu	n=29	mw=1,3	md=1,0	s=0,5
1.4 Der Dozent / die Dozentin schafft es, für das Fachgebiet / den Unterrichtsstoff zu interessieren	Trifft voll zu						Trifft gar nicht zu	n=29	mw=1,1	md=1,0	s=0,4
1.5 Die Veranstaltung regt dazu an, die Veranstaltungsinhalte eigenständig zu vertiefen.	Trifft voll zu						Trifft gar nicht zu	n=28	mw=1,6	md=1,0	s=0,8
1.6 Der Zusammenhang mit anderen Fächern wird aufgezeigt.	Trifft voll zu						Trifft gar nicht zu	n=25	mw=1,8	md=1,0	s=1,0
1.7 Der Zusammenhang mit der Praxis wird aufgezeigt.	Trifft voll zu						Trifft gar nicht zu	n=27	mw=1,0	md=1,0	s=0,0
1.8 Der Dozent / die Dozentin bringt Zusammenfassungen und Wiederholungen.	Trifft voll zu						Trifft gar nicht zu	n=28	mw=1,3	md=1,0	s=0,5
1.9 Die Studierenden werden in Form von Diskussionen, Gruppenarbeit etc. aktiv in den	Trifft voll zu						Trifft gar nicht zu	n=28	mw=1,0	md=1,0	s=0,0
1.10 Die Inhalte der Lehrveranstaltung entsprechen der Beschreibung des	Trifft voll zu						Trifft gar nicht zu	n=21	mw=1,0	md=1,0	s=0,2

2. Allgemeine Beurteilung

2.1 Insgesamt bin ich mit der Lehrveranstaltung zufrieden.	Trifft voll zu						Trifft gar nicht zu	n=28	mw=1,2	md=1,0	s=0,4
2.2 Insgesamt bin ich mit dem Lehrverhalten des Dozenten / der Dozentin zufrieden.	Trifft voll zu						Trifft gar nicht zu	n=28	mw=1,0	md=1,0	s=0,2
2.3 Der Dozent / die Dozentin schafft eine gute Lernatmosphäre.	Trifft voll zu						Trifft gar nicht zu	n=28	mw=1,2	md=1,0	s=0,4
2.4 Der Veranstaltungsraum ist geeignet für die Veranstaltung.	Trifft voll zu						Trifft gar nicht zu	n=27	mw=1,1	md=1,0	s=0,4

_____ -	Trifft voll zu						Trifft gar nicht zu	n=0
_____ (*)	Trifft voll zu						Trifft gar nicht zu	n=0
_____ -	Trifft voll zu						Trifft gar nicht zu	n=0
_____ (*)	Trifft voll zu						Trifft gar nicht zu	n=0
_____ -	Trifft voll zu						Trifft gar nicht zu	n=0
_____ (*)	Trifft voll zu						Trifft gar nicht zu	n=0

(*) Hinweis: Wenn die Anzahl der Antworten auf eine Frage zu gering ist, wird für die Frage keine Auswertung angezeigt.

Auswertungsteil der offenen Fragen

Workload